デザインを変えるより、デザインで変えていく。

paddle design company

パドルデザインカンパニー株式会社

デザインを変えるより、
デザインで変えていく。

装飾する、演出する。
デザインとは、そういうものではない。

商品やサービス、企業の存在価値を
掘り起こして、見えるものにする。

新しい価値をつくるのではなく、
いまある価値を整理して、磨く。

理想の姿と、現実の姿。
この溝を埋める。
デザインとは、そうゆうもの。

私たちがデザインするもの。
それは、目に見える表面的なものではなく、
もっと奥に、そっと眠っているもの。
想いや考え方、姿勢や佇まい。

そうゆう内面的なものがデザインされていなければ、
どんなに美しいデザインであったとしても、人に届かない。

社会は動かないのだから。

MISSION

違いを言語化し、
魅力をデザインする。

企業、事業、商品、サービス。
社会に存在するすべてのものには、固有の価値があります。
私たちの使命は、その違いを見つけ言葉にすること。
そして、魅力が正しく伝わるようデザインすること。
パドルデザインカンパニーは、具現化しきれていない
新たな価値の発掘・創造を目指し、
お客様とともに漕ぎ出すブランディングカンパニーです。

VISION

企業に、競争力を。
社会に、活気を。

競争力が高まり、魅力的な企業がひとつでも増えれば
社会にはもっと活気がうまれ、人々は前を向く。
この国はもっと明るくしあわせになる。
それが、パドルデザインカンパニーが目指す未来です。

VALUE

私たちの7つの価値観。

01.誠実に、的確に。
お客様を深く理解し、答えを導き出します。

02.迷ったらユーザー目線。
誰のためのアイデアか、原点に立ち返ります。

03.期待以上のアイデアを。
驚かせ、喜ばれるよう考え抜きます。

04.新たな気づきを提供する。
新たな価値の発掘、創造をめざします。

05.“機能する”にこだわる。
課題解決を常に意識します。

06.迅速かつ丁寧に。
一歩先を見て、細やかにリードします。

07.成長を止めない。
仕事に誇りを持ち、技術を磨き続けます。

強みの具現化、他社との差別化に向け、
ブランドの言語化・具現化を行います。

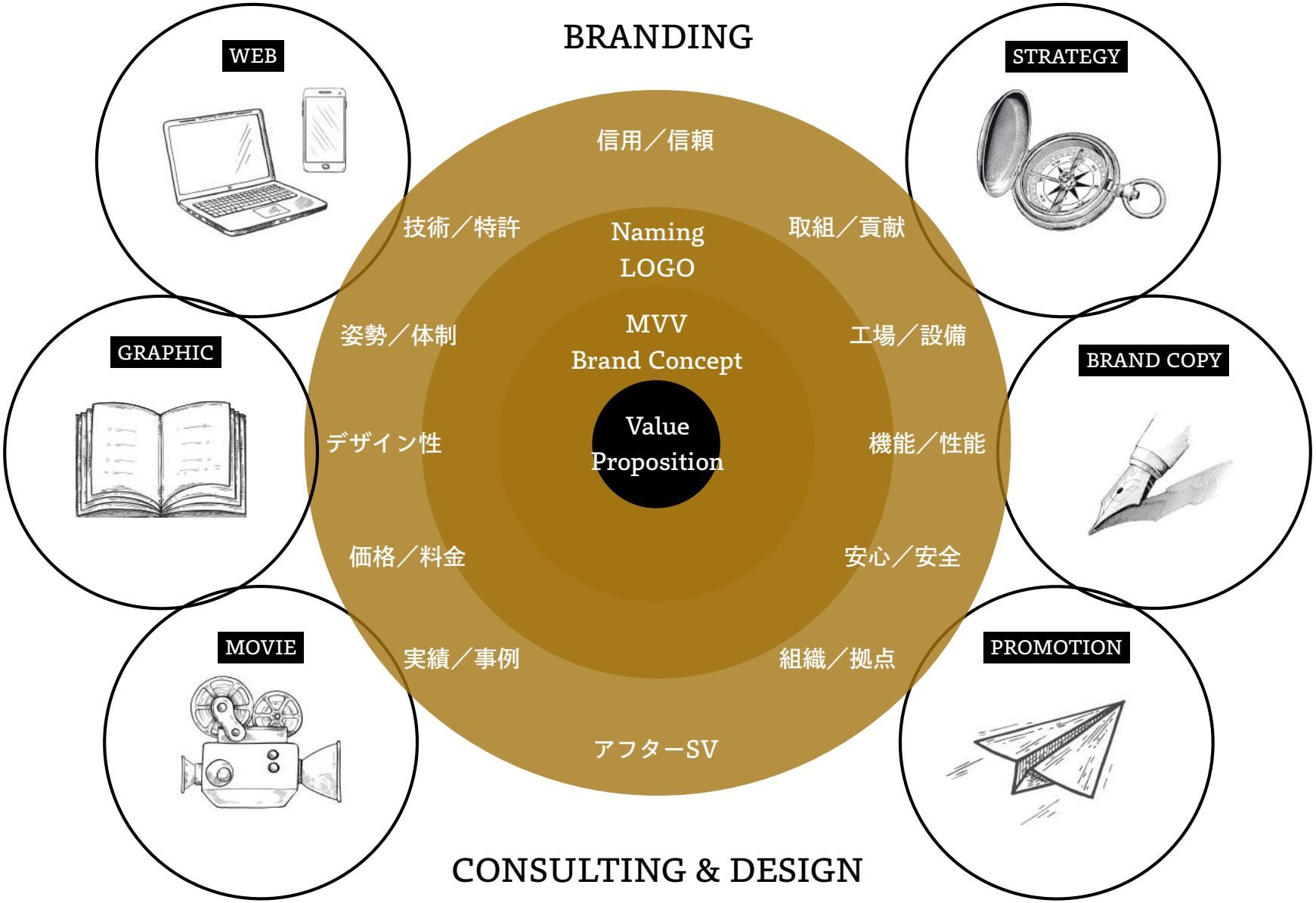

ワンストップのクリエイティブ体制で、
企業/事業のビジネス課題を解決へと導きます。

01 2000年設立より取引実績
3000社超の豊富な経験と実績

02 戦略策定/企画立案/制作/実行まで
ワンストップ対応

03 WEB/GRAPHIC/MOVIE/COPY
ブランディングチームを内製化

04 経験豊富なブランディングチームで
ワンランク上のクオリティを実現

05 鋭い洞察力と分析力で
潜在的な魅力をカタチに

06 企画案/デザイン案の
複数案提案を徹底

07 制作チームの複数名担当で
迅速対応をお約束

08 全国各地/世界中どこへでも
取材/撮影など出張対応可

09 ブランド/VI/WEBなど
中長期の運用/保守対応可

10 ART事業 THE ARTを展開
WALL ART 制作も対応可

2018年1月～2022年12月までの5年間に
お取り引き頂いた顧客データから解説します。

社員数18名（内クリエイター16名）

新規・既存の割合

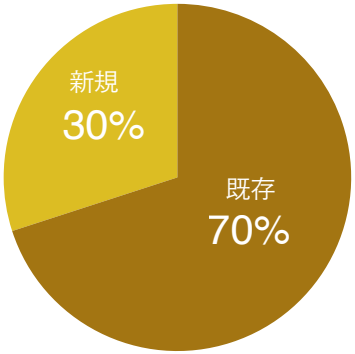

リピートを頂くお客様が7割を占めており、ブランドデザインの統一（VI開発）をご依頼いただくケースが年々増加してきています。

取引関係

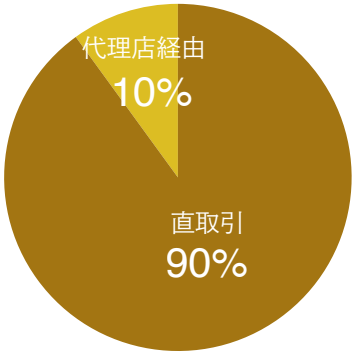

ほとんどの案件がお客様との直取引です。ブランディングという業務特性からもお客様と直接向き合ってのクリエイティブが求められています。

ご依頼内容

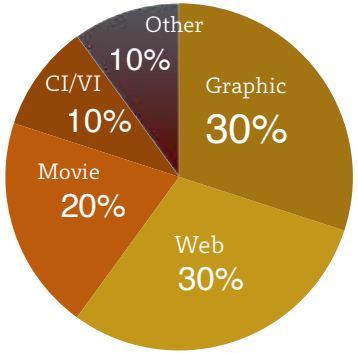

ブランディングを軸とする私たちにご依頼いただく案件は多岐に渡ります。なかでも、MI（MVV、コンセプト、ネーミング）や、VI（会社案内、Webサイト、動画など）を一貫してご依頼頂くケースが年々増加しています。

お客様の業態

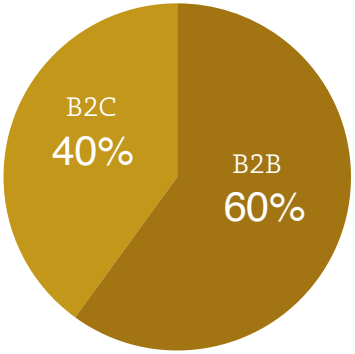

お客様の過半数がB2Bビジネスです。B2Cビジネスと比べ、複雑な事業を展開する企業、理解の困難な商品、具現化の難しいサービスなどを具現化する企画・デザイン力から選ばれています。

お客様の規模

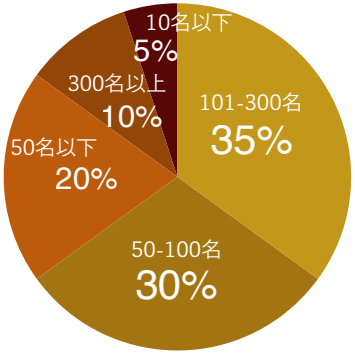

大手上場企業から中小零細企業まで、幅広い企業規模のお客様からご依頼を承っています。近年では、外資系企業からのご依頼も年々増加し、あらゆる言語の多言語対応も行なっています。

お客様から頂くご要望

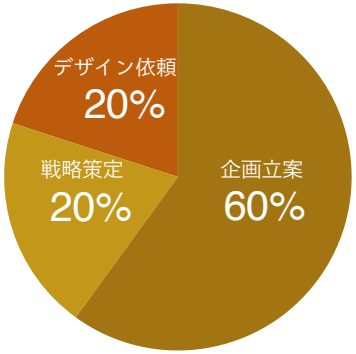

戦略の策定からご依頼されるケース、または企画立案からご依頼頂くケースが全体の8割方となっています。
これは、私たちの強みである企画力にご期待頂いている証です。

WORKS

WORKS 01｜山口不動産株式会社

paddle design company

TAGLINE／街に力を、人につながりを。

TAGLINE／まっすぐ、強く。

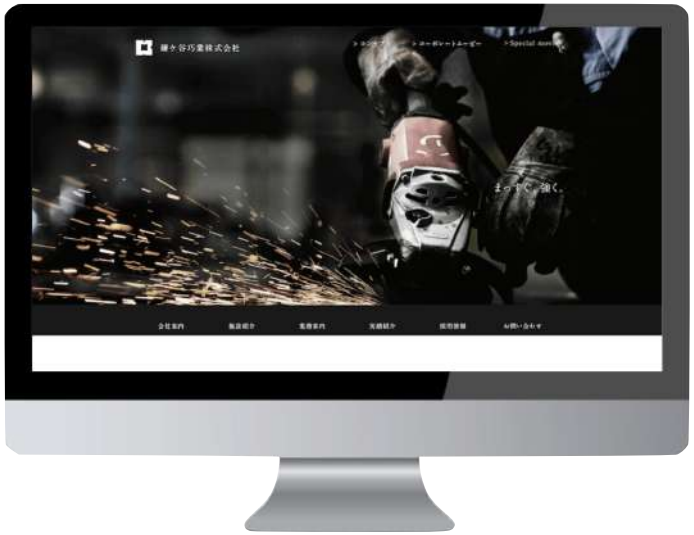

◉ブランドMOVIE2018
https://studio.youtube.com/video/TNV-N5BWZ5Y/edit

◉ブランドMOVIE2019
https://youtu.be/6l4dTo33PkY

TAGLINE／ちがいは、愛と原材料。

TAGLINE／靴と体を、つなぐ形。

COMFORMA

体のことを、足から考える。

私たちは「靴は体の一部」である、と考えています。
体に合わない靴は、足の痛みから腰の痛み、
そして、全身の不調までを引き起こすことがあるからです。
COMFORMAが目指すのは、履く人の体にまで馴染む靴。
家を出てから、帰ってくるまで一日をともに過ごす靴だから。
機能、デザイン、設計、素材のすべてにこだわり、
足にストレスを感じさせない形を追求しています。

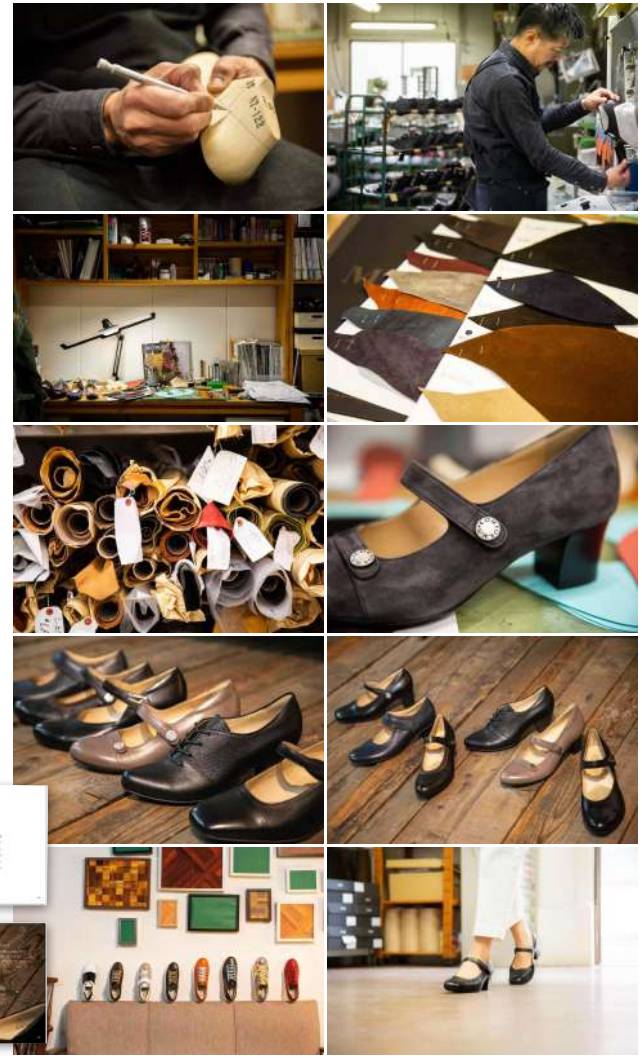

TAGLINE／家のように。家よりも。

Felio
家のように。家よりも。

たとえば、いつもと同じ窓から庭を眺めること。
いつもと同じように食事をすること。
毎日が変わらず、穏やかに流れていくこと。
なんでもない日常の幸せに気がつくのは
一生懸命生きてきたからこそ、なのかもしれません。
フェリオは、人生を振り返りながら、ゆったりと日常を過ごす場所です。
誰にとってもかけがえのない一日を、ていねいに生きる。
そこに、プロとしてお手伝いをさせていただく私たちがいます。
あたりまえのようにあいさつや会話を交わすときも、
私たちは、介護のプロとしての視点でご入居者を見ています。
「いつもと違う」に、少しでも早く気がつくために。
家のように安心して、家よりも心地よく。
それが、フェリオで暮らすということ。
「ここで暮らせてしあわせだった」とひとりでも多くの方が、心から思えるように。

家のように。家よりも。

CONCEPT／色をつくることは、世界をつくること。

Inter Link

CONCEPT／痛みには、理由がある。

整骨院
toreta

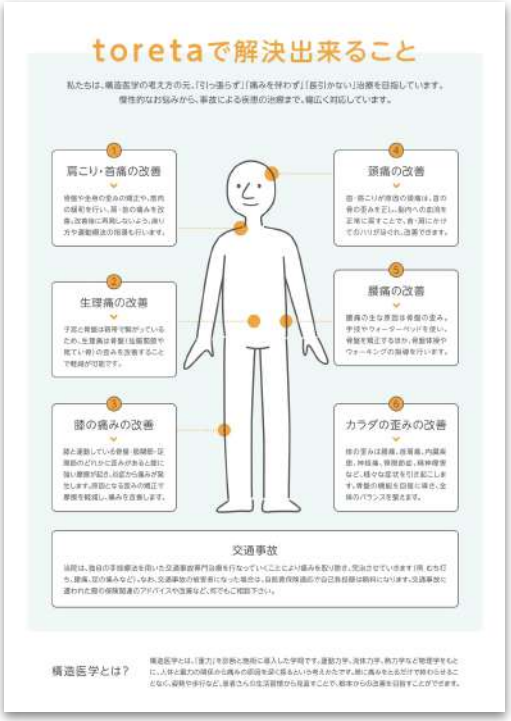

CONCEPT／はちみつを五感で楽しむ。

はちみつとミードの
はちみつ工房

CONCEPT／人生に、行きつけの遊び場を。

CONGRATS HOTEL
KYOTO

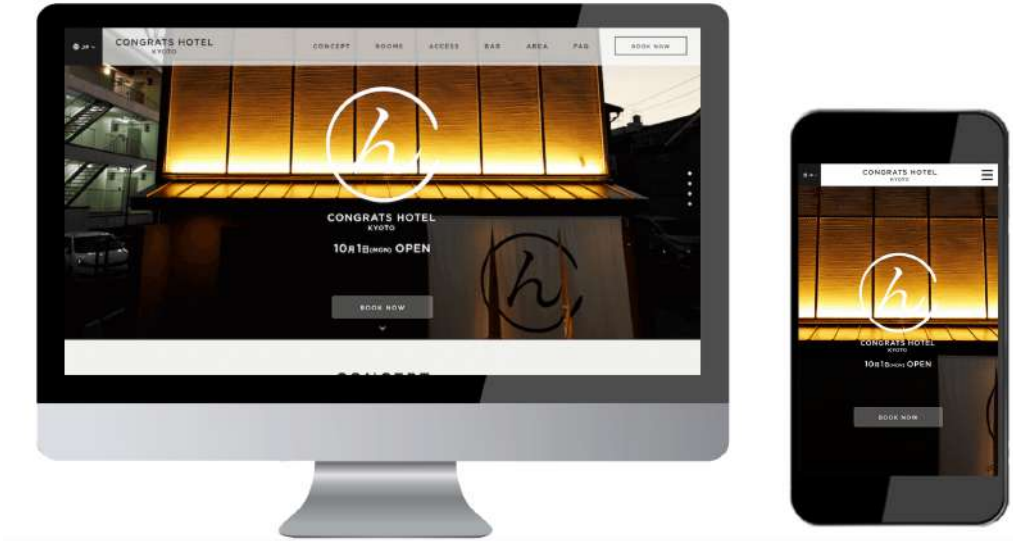

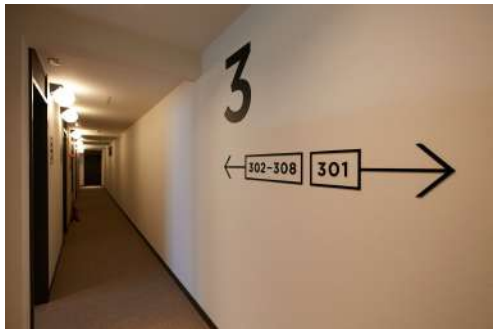

CONCEPT／群馬を動かす、エネルギーになろう。

https://www.paddledesign.co.jp/works-movie/_63/

CONCEPT／流されない人になろう。

https://www.paddledesign.co.jp/works-movie/_61/

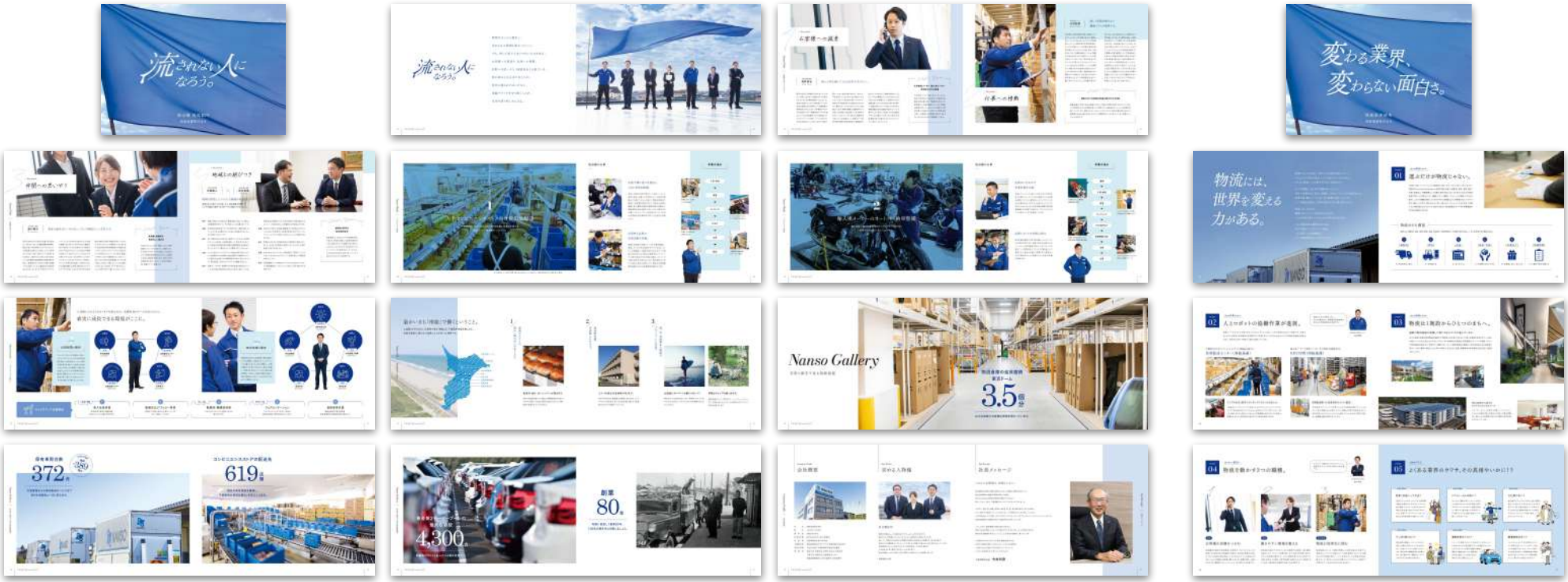

CONCEPT／見えないドアマンを、生み出す会社。

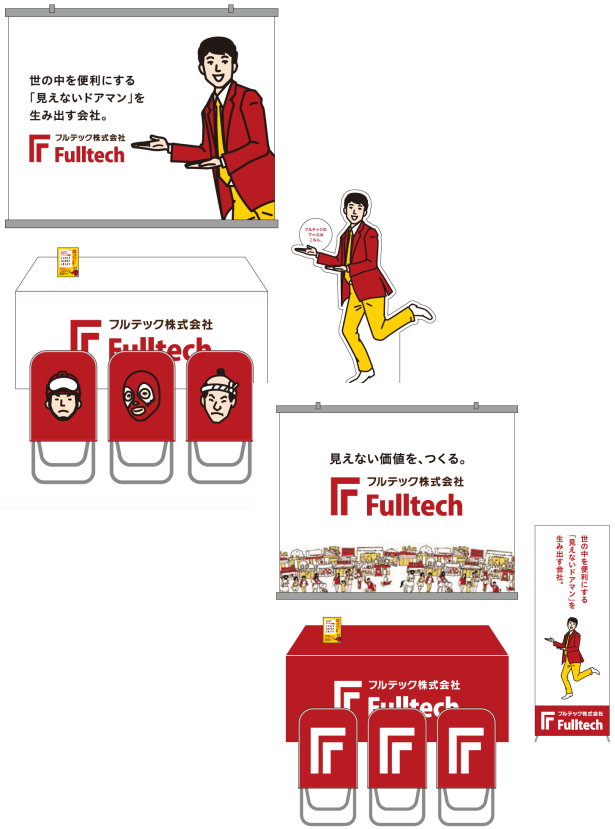

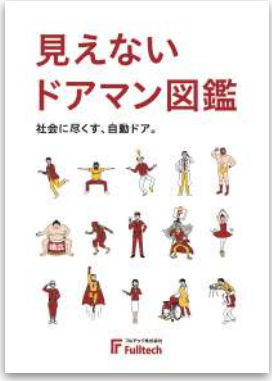

COMPANY

プロジェクトに最適なクリエイティブチームを編成し
企画からご納品までワンストップで対応いたします

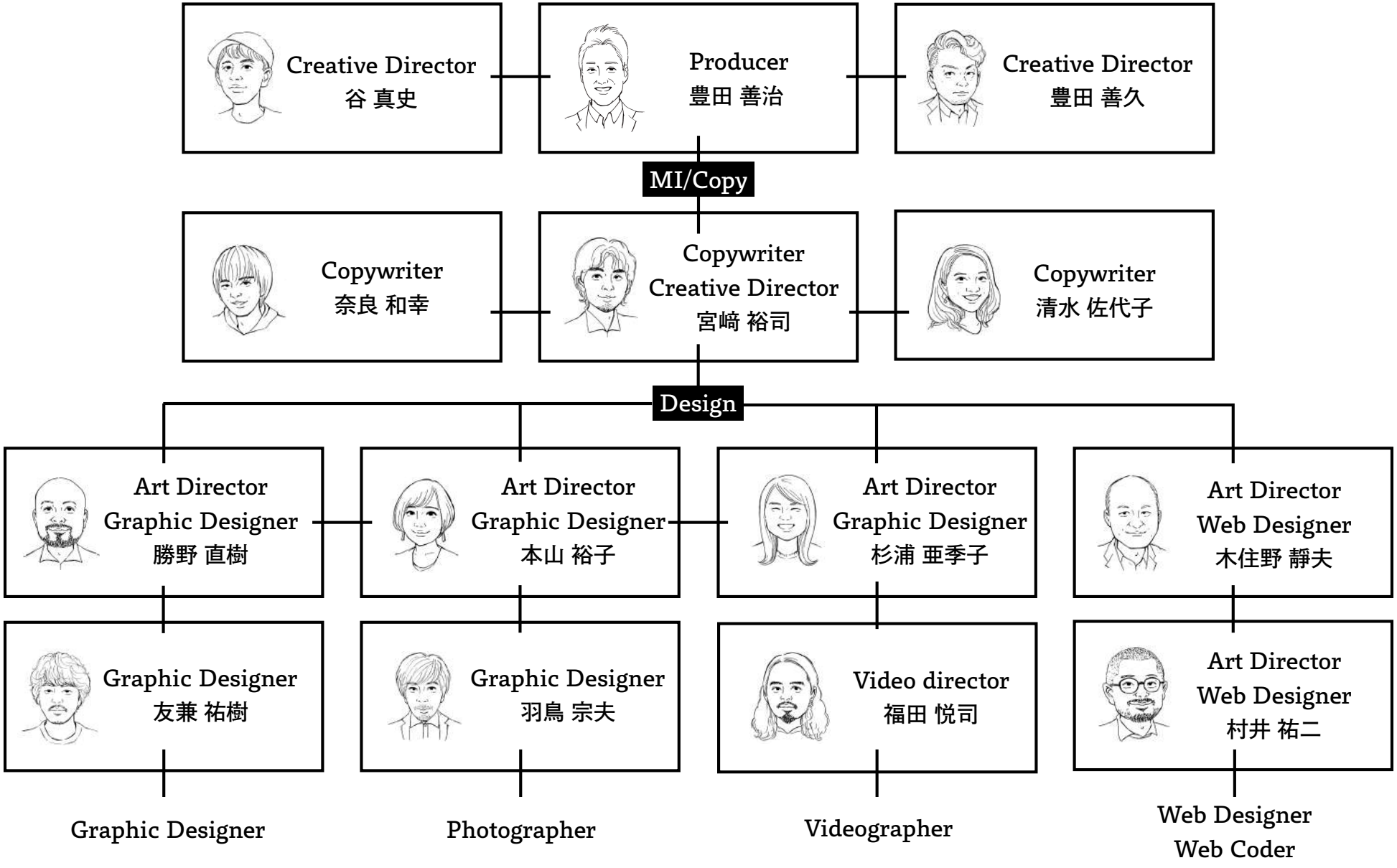

パドルデザインカンパニーの環境と活動拠点をご紹介します。

名称　パドルデザインカンパニー株式会社
代表者　代表取締役　豊田 善治
設立　2000年1月
資本金　3,000万円
青山本社　｜東京都港区南青山2-18-2 竹中ツインビルA-3F
立川支社　｜東京都立川市錦町1-6-16 PADDLE WEST TOKYO BLDG.
横浜office｜神奈川県横浜市神奈川区三ッ沢上町7-8
千葉office｜千葉県千葉市中央区富士見2-7-9
埼玉office｜埼玉県さいたま市南区別所5-15-2
URL　｜paddledesign.co.jp

課題解決に向けたクリエイティブ事業を多数展開。
あらゆる側面からご要望にお応えします。

ブランディング／ブランド構築

paddle design company

企業・商品・サービスなど、優位性を言葉やデザインで具現化し、他社との差別化を図る、ブランディング、ブランド構築サービス。

paddledesign.co.jp

リクルート活動をクリエイティブで支援する

recrea［リクリエ］

求職者に貴社の魅力を伝え、興味誘引から共感までを創り出す、採用の課題をクリエイティブの力で解決するサービス。

recrea-job.jp

ブランドを音と映像でデザインする

ototoe［オトトエ］

言葉や画像だけでは伝わりづらい、企業や商品、サービスのブランドを音と映像でデザインするサービス。

ototoe.jp

周年事業をブランディングする

miraie［ミライエ］

周年ブランディング、周年記念パンフレット、周年記念Webサイトなど、未来に向けた周年事業を支援する、クリエイティブ・サービス。

for-miraie.jp

ブランド・エクイティを高めるWeb制作

WeBRAND［ウェブランド］

Web制作を基軸に、企業・商品・サービスのVI構築を行うWebブランディングサービス。価値の具現化と共に世界中へ正しく発信します。

webrand-design.jp

医療・介護業界をブランディングする

BranDock［ブランドック］

想いの言語化からWebサイト、パンフレット、動画などツールデザインまで、医療・介護施設をデザインします。

brandock.jp

会社案内 パンフレット カタログ制作

PAMPHLET.make

会社案内、パンフレット、カタログ、リーフレット、Webサイトを企画・制作する、ブランディングを成功へと導くクリエイティブ・サービス。

pamphlet-clips.jp

パンフレットデザインのポートフォリオ

Pamphlet Clips

会社案内、パンフレット、カタログ、リーフレット、ポスター、チラシなど、パドルデザインカンパニーの紙媒体デザイン実績ポートフォリオサイト。

pamphlet-clips.jp

ブランドを体感する空間づくり

THE SPACE

言葉では伝わらないブランドの世界観や、ブランドの佇まいを体感する場をつくる、空間デザインのクリエイティブ・サービス。

thespace-design.jp

企業や商品にあらたな価値を生み出す

THE ART

ライブアート・パフォーマンス、ウォール・アート、プロダクトアートなど、アートで企業や商品にあらたな価値を生み出すサービス。

theart.jp

企業や商品にあらたな価値を生み出す

THE ART digital

TVモニターやスマホなどのデバイスを額縁に、創作したアート作品をデジタル購入する、デジタルアート販売のプラットフォーム。

theartdigital.jp

paddle design company

パドルデザインカンパニー株式会社

ご依頼・ご相談は

Tel.03-5411-2202

営業時間：10:00〜19:00（土日祝定休）